



Demografía empresarial. JULIO 2023

Dirección de Estudios
Agosto 2023

Resumen ejecutivo

Las constituciones ascienden a un total de 70.150 hasta el mes de julio

Las constituciones suman 8.561 en julio, la cifra más baja del año, que representa una reducción de casi un 19 % con respecto a junio. Sin embargo, supone un aumento del 15,60 % respecto al año pasado. En los primeros siete meses del año, se han creado 70.150 sociedades, un 11,55 % más que en 2022.

En julio, el capital invertido en las constituciones se sitúa en 370.356.208 euros, un 1,17 % por encima del de junio, y un 41,07 % más que el año pasado. En lo que va de año, el dato acumulado del capital invertido suma 2.836.097.377 euros, un 2,69 % menos que en 2022.

En el mes de julio, el aumento de las constituciones se aprecia en la mayoría de las comunidades, solo baja en La Rioja y el País Vasco. El crecimiento está liderado por Madrid (+265), Cataluña (+258) y Andalucía (+215).

En lo que va de año, las constituciones aumentan en todas las comunidades, excepto en Ceuta y Melilla. Las comunidades en las que se observa el mayor aumento son: Andalucía (+1.623), Madrid (+1.494) y la Comunidad Valenciana (+1.333). Madrid concentra el 22,62 % de las constituciones, seguido por Cataluña, que tiene el 19,13 %, y Andalucía, el 17,76 %.

En julio, el mayor aumento de capital invertido en constituciones se encuentra en Andalucía (+31.188.609 euros) y Cataluña (+29.695.331 euros).

Hasta la fecha, el principal descenso en la inversión se observa en Madrid (-295.346.272 euros). A pesar de ello, Madrid concentra el 23,49 % del capital invertido, seguido por Andalucía, que tiene el 18,29 %, y Cataluña, el 17,91 %.

En el mes de julio, el aumento de las constituciones se ha dado en casi todos los sectores, el mayor incremento se aprecia en Construcción y Actividades Inmobiliarias (+276) y Servicios empresariales (+240).

En los primeros siete meses del año, el aumento es general en todos los sectores, salvo en Industrias extractivas. El crecimiento más destacable tiene lugar en los sectores de Construcción y Actividades Inmobiliarias, con 2.047, y Hostelería, con 1.186.

En lo acumulado, Construcción y actividades inmobiliarias concentra el 23,54 % de las constituciones, Comercio el 18,75 % y Servicios empresariales el 14,66 %.

En julio, el aumento de la inversión se atribuye al sector de Intermediación Financiera, que registra un crecimiento de 93.969.628 euros. Hasta la fecha, este mismo sector registra el mayor descenso (-78.636.409 euros), mientras que Agricultura anota el mayor aumento (+48.557.680 euros).

En lo que va de año, el sector de Intermediación Financiera encabeza la inversión del capital en constituciones, con el 39,27 % del total, seguido por Construcción y Actividades Inmobiliarias (26,65 %) y Comercio (23,71 %).

A raíz de la trasposición de la Directiva europea 2019/1023 sobre reestructuración e insolvencia, se han creado dos nuevos procedimientos: el procedimiento especial para microempresas y el procedimiento de planes de reestructuración. En este estudio, contemplaremos los 3 tipos de procesos concursales: los concursos, los planes de reestructuración y los procedimientos especiales para microempresas, además de las disoluciones presentadas hasta el mes de julio.

En los siete primeros meses, los procesos concursales ascienden a 4.206

El total de concursos en julio alcanza los 643, un 9,54 % más que en el mes de junio, aunque casi un 17 % menos que el año pasado. Los planes de reestructuración suman 29 este mes, un 20,83 % más que el mes anterior. Los procedimientos especiales para microempresas son los que experimentan el mayor aumento, llegando a 67, lo que supone un incremento del 59,53 % con respecto a junio, y representa la cifra más alta del año.

La suma total de los procedimientos concursales —es decir, los concursos, los planes de reestructuración y los procedimientos especiales para microempresas— en julio es de 739, un 4,52 % menos que en 2022.

En los siete primeros meses del año, 4.206 empresas han entrado en un proceso concursal: el 90,70 % corresponde a concursos, el 5,35 % a planes de reestructuración, y el 3,95 % a procedimientos especiales para microempresas. Si comparamos esta cifra con los concursos registrados el año pasado, supone un aumento del 6,05 %.

En julio, Cataluña es la comunidad autónoma con más procesos concursales presentados en sus tres formas: 222 concursos, 11 planes de reestructuración y 29 procedimientos especiales para microempresas.

En lo que va de año, Cataluña registra las cifras más altas de concursos (1.137) y planes de reestructuración (65), mientras que Madrid anota el mayor número de procedimientos especiales para microempresas (52).

En el mes de julio, los sectores con el mayor descenso de concursos son Industria (-40) y Construcción y actividades Inmobiliarias (-32). El sector con más planes de reestructuración es Industria (8), y los procedimientos especiales para microempresas se han solicitado principalmente en los sectores de Industria y Construcción y actividades Inmobiliarias (12).

En lo que va de año, las principales disminuciones de concursos se encuentran en los sectores de Hostelería (-66) y Servicios empresariales (-44). Hasta el mes de julio, Comercio es el sector con más planes de reestructuración (49) y procedimientos especiales para microempresas (38).

En julio, las disoluciones alcanzan la cifra más baja del año

Las disoluciones suman 1.772 en el mes de julio, lo que supone un 8,61 % menos que en junio y un 1,01 % menos que el año pasado. Se trata de la cifra más baja del año. En los siete primeros meses del año, las disoluciones ascienden a 18.215, un 3,5 % menos que el año pasado.

En lo que va de año, Madrid es la comunidad que sufre el mayor descenso de disoluciones (-275), seguida de Cataluña (-139). En cuanto a los sectores más afectados, se registra la mayor bajada en el sector de Energía (-222), seguido de Transportes (-96).

	Sociedades creadas	Capital invertido en las constituciones	Concursos	Plan de reestructuración	Procedimiento especial	Disoluciones
2022	62.888	2.914.604.576	3.966	-	-	18.874
2023	70.150	2.836.097.377	3.815	225	166	18.215
Variación 2022/2023	11,55%	-2,69%	-3,81%	-	-	-3,49%

CONSTITUCIONES

Empresas

	Sociedades 2022	Sociedades 2023	Evolución 2022-2023
Enero	7.783	9.318	19,72%
Febrero	9.149	10.217	11,67%
Marzo	11.195	11.950	6,74%
Abril	8.672	9.193	6,01%
Mayo	9.366	10.367	10,69%
Junio	9.317	10.544	13,17%
Julio	7.406	8.561	15,60%
Total	62.888	70.150	11,55%

EVOLUCIÓN MENSUAL DE LA CREACIÓN DE EMPRESAS

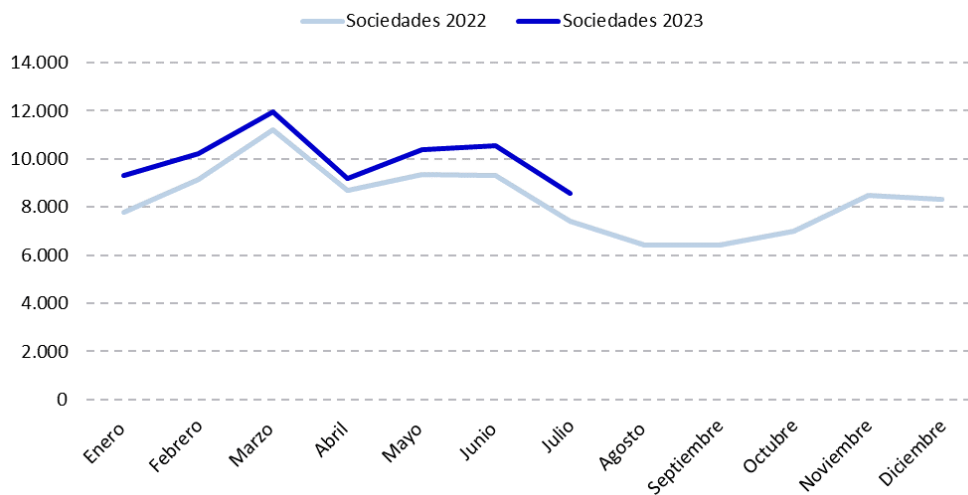

Capital invertido

	Capital 2022	Capital 2023	Evolución 2022-2023
Enero	493.708.102	568.400.922	15,13%
Febrero	428.647.741	380.348.746	-11,27%
Marzo	716.279.500	469.680.913	-34,43%
Abril	264.953.233	345.452.959	30,38%
Mayo	377.662.935	335.776.471	-11,09%
Junio	370.817.913	366.081.158	-1,28%
Julio	262.535.152	370.356.208	41,07%
Total	2.914.604.576	2.836.097.377	-2,69%

EVOLUCIÓN MENSUAL DE LA CREACIÓN DE EMPRESAS

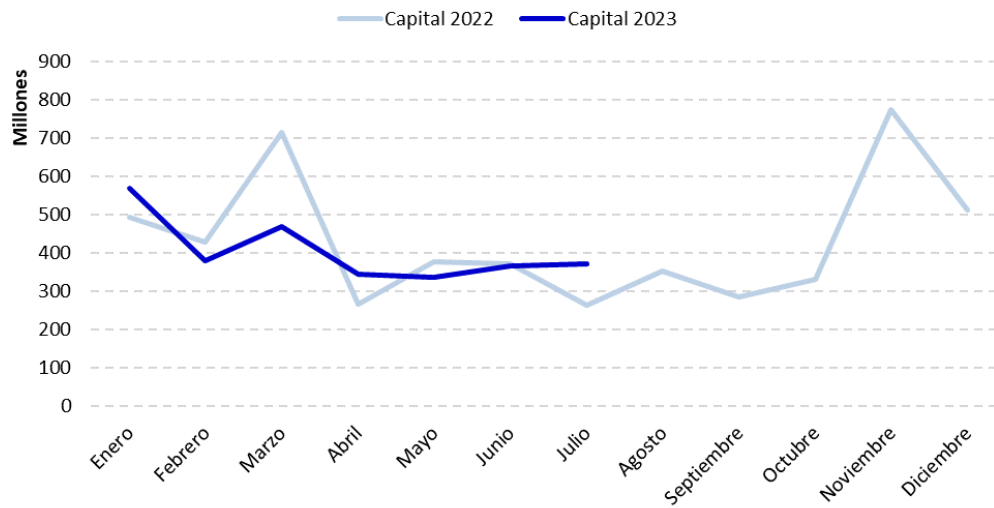

Constituciones: análisis geográfico

Comunidad Autónoma	Acumulado 2022	Acumulado 2023	Variación 2022-2023	jul.-22	jul.-23	Variación 2022-2023
Andalucía	10.838	12.461	14,98%	1.230	1.445	17,48%
Aragón	1.160	1.309	12,84%	111	170	53,15%
Asturias	743	851	14,54%	98	103	5,10%
Cantabria	492	521	5,89%	53	66	24,53%
Castilla-La Mancha	1.798	1.938	7,79%	241	246	2,07%
Castilla-León	1.650	1.774	7,52%	179	188	5,03%
Cataluña	12.133	13.420	10,61%	1.399	1.657	18,44%
Ciudad Autónoma de Ceuta	38	38	0,00%	0	2	-
Ciudad Autónoma de Melilla	65	54	-16,92%	6	9	50,00%
Comunidad Valenciana	7.456	8.789	17,88%	934	1.126	20,56%
Extremadura	742	799	7,68%	72	107	48,61%
Galicia	2.407	2.528	5,03%	223	289	29,60%
Islas Baleares	2.503	2.697	7,75%	254	305	20,08%
Islas Canarias	2.322	2.572	10,77%	282	282	0,00%
La Rioja	240	275	14,58%	34	28	-17,65%
Madrid	14.373	15.867	10,39%	1.756	2.021	15,09%
Murcia	1.534	1.693	10,37%	210	243	15,71%
Navarra	462	559	21,00%	57	57	0,00%
Pais Vasco	1.932	2.005	3,78%	267	217	-18,73%
Total	62.888	70.150	11,55%	7.406	8.561	15,60%

Capital invertido: análisis geográfico

Comunidad Autónoma	Acumulado 2022	Acumulado 2023	Variación 2022-2023	jul.-22	jul.-23	Variación 2022-2023
Andalucía	454.961.934	518.766.884	14,02%	46.975.723	78.164.332	66,39%
Aragón	31.211.551	44.652.508	43,06%	5.223.259	3.063.516	-41,35%
Asturias	15.582.992	29.200.732	87,39%	854.327	2.029.070	137,51%
Cantabria	9.487.788	7.914.580	-16,58%	422.506	931.588	120,49%
Castilla-La Mancha	54.301.053	64.411.180	18,62%	4.694.768	18.387.672	291,66%
Castilla-León	66.427.659	101.307.061	52,51%	8.760.736	5.421.403	-38,12%
Cataluña	469.409.570	507.900.586	8,20%	41.893.773	71.589.103	70,88%
Ciudad Autónoma de Ceuta	1.561.592	4.690.192	200,35%	0	6.200	-
Ciudad Autónoma de Melilla	529.757	2.677.540	405,43%	23.050	1.537.480	6570,20%
Comunidad Valenciana	325.539.883	305.782.905	-6,07%	30.592.202	39.377.984	28,72%
Extremadura	34.610.773	55.327.824	59,86%	4.798.627	24.980.768	420,58%
Galicia	127.877.259	117.398.590	-8,19%	7.672.299	7.982.871	4,05%
Islas Baleares	75.425.832	70.818.198	-6,11%	2.725.777	9.640.191	253,67%
Islas Canarias	86.114.922	83.189.382	-3,40%	11.038.175	5.273.917	-52,22%
La Rioja	27.312.668	14.221.833	-47,93%	987.036	326.223	-66,95%
Madrid	961.680.183	666.333.911	-30,71%	82.351.384	70.159.078	-14,81%
Murcia	56.894.798	64.316.826	13,05%	7.015.085	10.885.728	55,18%
Navarra	32.191.560	20.988.816	-34,80%	713.879	5.874.523	722,90%
Pais Vasco	83.482.803	156.197.830	87,10%	5.792.546	14.724.561	154,20%
Total	2.914.604.576	2.836.097.377	-2,69%	262.535.152	370.356.208	41,07%

Constituciones. Análisis sectorial

Sector de Actividad	Acumulado 2022	Acumulado 2023	Variación 2022-2023	jul.-22	jul.-23	Variación 2022-2023
Sin determinar	1.048	1.116	6,49%	119	152	27,73%
Agricultura	1.624	1.851	13,98%	174	226	29,89%
Industrias Extractivas	28	26	-7,14%	4	2	-50,00%
Industria	2.940	3.047	3,64%	318	344	8,18%
Alimentación y bebidas	656	575	-12,35%	65	64	-1,54%
Textil, confección, cuero	305	391	28,20%	37	31	-16,22%
Química	193	201	4,15%	21	21	0,00%
Elementos de transporte	85	62	-27,06%	15	6	-60,00%
Otro tipo de industria	1.701	1.818	6,88%	180	222	23,33%
Energía	1.428	1.964	37,54%	196	253	29,08%
Construcción y Actividades Inmobiliarias	14.468	16.515	14,15%	1.726	2.002	15,99%
Actividades Inmobiliarias	8.504	9.355	10,01%	1.062	1.159	9,13%
Construcción	5.964	7.160	20,05%	664	843	26,96%
Comercio	12.276	13.151	7,13%	1.467	1.592	8,52%
Venta y reparación de vehículos de motor y motocicletas	1.595	1.727	8,28%	187	185	-1,07%
Comercio al por menor	6.584	6.759	2,66%	794	851	7,18%
Comercio al por mayor	4.097	4.665	13,86%	486	556	14,40%
Transportes	1.635	1.724	5,44%	186	218	17,20%
Hostelería	6.569	7.755	18,05%	788	903	14,59%
Servicios de alojamiento	1.086	1.278	17,68%	154	145	-5,84%
Servicios de comidas y bebidas	5.483	6.477	18,13%	634	758	19,56%
Comunicaciones	2.894	3.103	7,22%	364	400	9,89%
Intermediación Financiera	3.273	3.548	8,40%	439	481	9,57%
Servicios Empresariales	9.502	10.283	8,22%	992	1.232	24,19%
Administración	4	4	0,00%	0	1	-
Educación	987	1.150	16,51%	140	157	12,14%
Sanidad	1.567	1.707	8,93%	172	208	20,93%
Otros servicios	2.645	3.206	21,21%	321	390	21,50%
Total	62.888	70.150	11,55%	7.406	8.561	15,60%

Capital invertido. Análisis sectorial

Sector de Actividad	Acumulado 2022	Acumulado 2023	Variación 2022-2023	jul.-22	jul.-23	Variación 2022-2023
Sin determinar	19.436.356	28.369.813	45,96%	2.202.570	3.189.386	44,80%
Agricultura	118.469.175	167.026.855	40,99%	7.993.488	15.741.146	96,92%
Industrias Extractivas	2.312.000	1.734.864	-24,96%	176.000	6.006	-96,59%
Industria	75.400.938	43.286.490	-42,59%	10.087.818	3.619.203	-64,12%
Alimentación y bebidas	11.827.127	12.342.155	4,35%	1.214.177	1.401.390	15,42%
Textil, confección, cuero	2.945.705	3.149.434	6,92%	345.694	194.950	-43,61%
Química	8.972.461	2.989.985	-66,68%	5.864.136	88.939	-98,48%
Elementos de transporte	16.053.153	3.646.470	-77,29%	62.610	22.001	-64,86%
Otro tipo de industria	35.602.491	21.158.446	-40,57%	2.601.201	1.911.923	-26,50%
Energía	40.996.822	56.213.233	37,12%	1.466.958	2.982.654	103,32%
Construcción y Actividades Inmobiliarias	776.007.330	755.825.003	-2,60%	98.663.311	90.992.177	-7,78%
Actividades Inmobiliarias	690.135.383	672.542.835	-2,55%	92.463.054	82.055.623	-11,26%
Construcción	85.871.946	83.282.168	-3,02%	6.200.257	8.936.554	44,13%
Comercio	214.175.627	178.458.231	-16,68%	14.304.817	24.136.583	68,73%
Venta y reparación de vehículos de motor y motocicl	41.946.864	21.588.425	-48,53%	2.175.685	2.652.508	21,92%
Comercio al por menor	122.915.405	103.798.409	-15,55%	6.647.329	16.351.478	145,99%
Comercio al por mayor	49.313.357	53.071.397	7,62%	5.481.802	5.132.597	-6,37%
Transportes	49.427.493	37.389.846	-24,35%	3.885.898	3.321.244	-14,53%
Hostelería	126.204.541	159.842.978	26,65%	14.363.776	14.233.141	-0,91%
Servicios de alojamiento	77.861.215	98.585.069	26,62%	9.154.848	7.254.088	-20,76%
Servicios de comidas y bebidas	48.343.326	61.257.910	26,71%	5.208.928	6.979.053	33,98%
Comunicaciones	25.586.254	33.379.383	30,46%	2.898.120	3.638.912	25,56%
Intermediación Financiera	1.192.415.001	1.113.778.592	-6,59%	87.591.300	181.560.928	107,28%
Servicios Empresariales	194.343.499	199.458.049	2,63%	13.030.713	16.903.086	29,72%
Administración	12.050	13.072	8,48%	0	3.001	-
Educación	10.616.907	8.643.483	-18,59%	674.523	1.510.236	123,90%
Sanidad	29.093.067	20.616.276	-29,14%	1.907.533	5.063.515	165,45%
Otros servicios	40.107.519	32.061.211	-20,06%	3.288.328	3.454.991	5,07%
Total	2.914.604.576	2.836.097.377	-2,69%	262.535.152	370.356.208	41,07%

Constituciones por sector y provincia. Julio 2023

Provincia	Sin Determinar	Agricultura	Industrias Extractivas	Industria	Energia	Construcción y actividades Inmobiliarias	Comercio	Transportes	Hosteleria	Comunicaciones	Intermediación Financiera	Servicios Empresariales	Administración	Educación	Sanidad	Otros Servicios	Total
Albacete	1	3	0	1	0	11	3	1	6	4	3	7	0	2	1	3	46
Alicante	11	5	0	26	31	135	105	9	62	15	23	60	0	10	11	16	519
Almería	2	19	0	4	1	22	23	1	8	0	1	13	0	1	5	3	103
Araba/Alava	0	2	0	2	0	7	4	0	4	0	0	5	0	1	2	0	27
Asturias	0	2	0	4	0	27	21	1	12	7	1	15	0	1	6	6	103
Avila	0	0	0	0	0	2	5	0	1	1	0	1	0	0	0	0	10
Badajoz	1	10	0	4	3	15	15	0	9	2	2	10	0	1	1	2	75
Baleares	41	2	0	12	1	94	34	5	37	5	8	47	0	4	6	9	305
Barcelona	20	4	0	65	14	303	315	38	103	79	81	214	0	20	35	65	1.356
Bizkaia	0	0	0	3	0	23	23	2	20	9	9	19	0	2	4	3	117
Burgos	0	0	0	1	1	4	1	0	2	0	0	4	0	1	1	0	15
Caceres	0	3	0	2	0	9	4	1	3	1	1	3	0	1	3	1	32
Cadiz	0	3	0	7	1	28	20	2	17	2	7	12	0	3	3	5	110
Cantabria	1	0	0	2	0	15	14	2	11	3	3	12	0	3	0	0	66
Castellon	0	5	0	5	1	19	26	4	10	3	3	16	0	2	0	4	98
Ceuta	0	0	0	0	0	1	1	0	0	0	0	0	0	0	0	0	2
Ciudad Real	0	10	0	0	2	14	6	2	4	0	5	4	0	0	1	3	51
Cordoba	0	7	0	4	2	21	18	5	5	4	1	10	0	0	1	5	83
Cuenca	1	3	0	1	0	6	4	1	6	0	0	0	0	0	0	0	22
Gerona	1	1	0	3	1	37	39	7	27	2	2	15	0	1	4	2	142
Gipuzkoa	0	1	0	3	0	22	11	2	7	0	7	13	0	1	3	3	73
Granada	1	5	0	9	1	19	15	4	14	4	2	18	0	5	2	6	105
Guadalajara	0	2	0	2	0	9	7	2	2	0	0	2	0	0	0	1	27
Huelva	0	5	0	4	4	12	8	3	5	0	0	5	0	0	2	3	51
Huesca	0	3	0	2	1	3	9	0	5	0	0	3	0	0	0	0	26
Jaen	2	2	0	6	0	4	6	0	5	2	3	2	0	1	3	3	39
La Coruña	1	6	0	3	5	13	13	2	25	4	6	13	0	2	8	1	102
La Rioja	0	1	0	1	1	6	6	3	2	1	2	1	0	2	1	1	28
Leon	0	3	0	3	1	8	7	0	3	1	0	6	0	2	1	1	36
Lerida	0	6	0	1	0	10	7	0	6	3	1	3	0	4	1	2	44
Lugo	0	3	0	3	0	7	6	0	4	1	1	4	0	2	3	3	37
Madrid	48	18	2	49	64	434	326	53	173	136	201	333	0	39	32	113	2.021
Malaga	1	6	0	13	0	196	89	13	73	20	18	80	0	9	10	31	559
Melilla	0	0	0	1	0	2	5	0	0	0	0	1	0	0	0	0	9
Murcia	3	21	0	13	3	59	56	8	21	6	12	27	0	3	2	9	243
Navarra	0	2	0	2	2	11	5	0	11	1	2	15	0	0	3	3	57
Orense	0	0	0	4	1	9	7	1	4	1	1	5	0	0	0	1	34
Palencia	0	1	0	1	0	1	1	0	2	0	0	0	0	0	0	1	7
Palmas (Las)	1	1	0	7	1	32	16	2	32	5	3	16	0	5	3	8	132
Pontevedra	1	3	0	5	1	15	28	6	23	6	2	15	0	1	4	6	116
Salamanca	0	4	0	2	0	5	7	1	5	0	1	8	0	1	0	1	35
Segovia	0	0	0	0	0	1	2	0	2	0	0	2	0	0	0	1	8
Sevilla	12	18	0	9	79	59	65	8	31	7	15	56	0	10	9	17	395
Soria	0	1	0	1	0	1	0	0	1	0	0	0	0	0	0	1	5
Tarragona	1	1	0	9	5	27	23	8	13	5	5	8	0	1	5	4	115
Tenerife	2	4	0	4	5	41	26	1	15	9	5	21	0	5	5	7	150
Teruel	0	0	0	0	1	1	0	0	1	1	0	2	0	0	1	0	7
Toledo	0	6	0	9	2	24	25	5	5	3	3	12	0	1	3	2	100
Valencia	0	8	0	22	13	140	97	10	45	34	31	61	0	7	18	23	509
Valladolid	0	6	0	1	1	9	12	1	9	3	2	6	0	0	4	4	58
Zamora	0	1	0	0	1	3	3	1	3	1	0	0	0	1	0	0	14
Zaragoza	0	9	0	9	3	26	23	3	9	9	8	27	1	2	1	7	137
Total	152	226	2	344	253	2.002	1.592	218	903	400	481	1.232	1	157	208	390	8.561

COMPOSICIÓN DE LOS CONSEJOS DE ADMINISTRACIÓN

Composición de los consejos de administración	jul-23	%
Hombres	7.227	70,74%
Mujeres	2.398	23,47%
Empresas	395	3,87%
Sin dererminar	196	1,92%
Total	10.216	100,00%

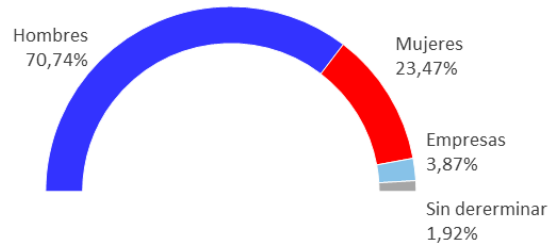

ACTIVIDADES DE ALTA TECNOLOGÍA

		2022	2023	Variación 2022-2023	jul. 22	jul. 23	Variación 2022-2023
Sectores manufactureros de tecnología media-alta	Creaciones	401	403	0,50%	57	45	-21,05%
	Capital	11.097.260	5.158.696	-53,51%	6.074.746	488.526	-91,96%
Sectores manufactureros de alta tecnología	Creaciones	77	66	-14,29%	10	3	-70,00%
	Capital	1.346.969	813.924	-39,57%	51.600	11.001	-78,68%
Servicios de alta tecnología o de punta	Creaciones	2.991	3.054	2,11%	370	392	5,95%
	Capital	26.466.825	34.559.528	30,58%	2.903.613	3.476.850	19,74%
Total	Creaciones	3.469	3.523	1,56%	437	440	0,69%
	Capital	38.911.054	40.532.148	4,17%	9.029.959	3.976.377	-55,96%

MAYORES EMPRESAS CREADAS EN JULIO SEGÚN SU CAPITAL

Razón social	Municipio	Provincia	Suma capital	Literal 4 dígitos	Comunidad
XAUEN 2023 SL.	FUENGIROLA	MALAGA	27.576.700	Actividades de las sociedades holding	Andalucía
GRUPO EMPRESARIAL LIDER ALIMENT S.L.	PUEBLA DE SANCHO PEREZ	BADAJOS	23.475.940	Actividades de las sociedades holding	Extremadura
GASA SALAR SOCIEDAD LIMITADA.	TARRAGONA	TARRAGONA	10.322.887	Actividades de las sociedades holding	Cataluña
IMTO PACK INDUSTRIAL HOLDING SL.	MASCARAQUE	TOLEDO	9.335.975	Actividades de las sociedades holding	Castilla-La Mancha
LANDOR REAL ESTATE S.L.	CENTELLES	BARCELONA	7.420.000	Actividades de las sociedades holding	Cataluña
VILDEO INVERSIONES SL.	CASTALLA	ALICANTE	6.769.980	Otros servicios financieros, excepto seguros y fondos de pensiones n.c.o.p.	Comunidad Valenciana
INVELERT SPAIN SL.	SEVILLA	SEVILLA	6.009.150	Actividades de las sociedades holding	Andalucía
MIPMAN HD 2023 SL.	CHICLANA DE LA FRONTERA	CADIZ	5.231.000	Actividades de las sociedades holding	Andalucía
PINACLAN HOLDING SL.	MADRID	MADRID	5.000.000	Actividades de las sociedades holding	Madrid
COSTA CUPULA SOCIMI SA.	ALACANT/ALICANTE	ALICANTE	5.000.000	Compraventa de bienes inmobiliarios por cuenta propia	Comunidad Valenciana

DATOS GENERALES PROCEDIMIENTO CONCURSALES

2023	Concursos	Plan de reestructuración	Procedimiento especial	Total mensual
Enero	609	84	0	693
Febrero	311	13	4	328
Marzo	398	22	5	425
Abril	568	24	21	613
Mayo	699	29	27	755
Junio	587	24	42	653
Julio	643	29	67	739
Total	3.815	225	166	4.206

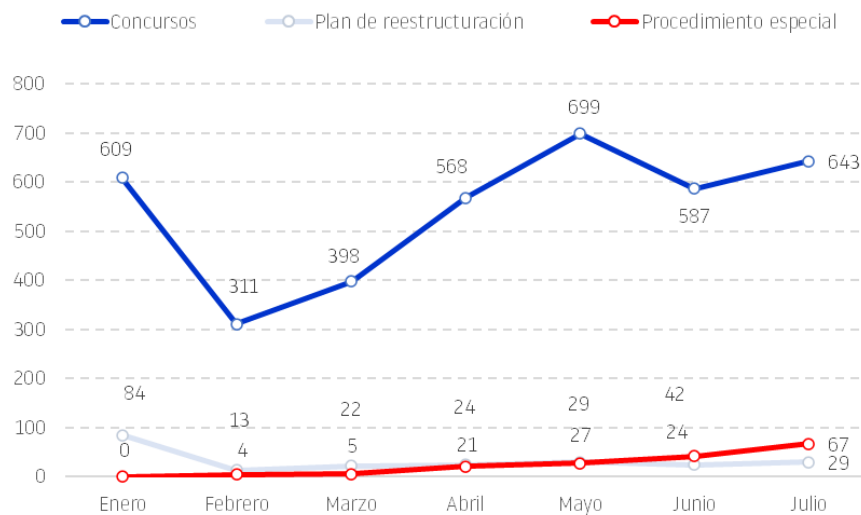

CONCURSOS: EVOLUCIÓN MENSUAL

	2022	2023	Evolución 2022-2023
Enero	430	609	41,63%
Febrero	589	311	-47,20%
Marzo	614	398	-35,18%
Abril	440	568	29,09%
Mayo	532	699	31,39%
Junio	587	587	0,00%
Julio	774	643	-16,93%
Total	3.966	3.815	-3,81%

IMPACTO ECONÓMICO Y SOCIAL DE LOS CESES DE EMPRESA

jul-23	Concursos	Empleados	Cifra de venta
Concursos	643	4.200	794.587.864
Plan de reestructuración	29	534	116.331.635
Especial PYMES	67	263	14.532.780

CONCURSOS EXPRES

Extinción	No	Si	Extinción	No	Si	Extinción	No	Si	Extinción	No	Si
ene.-20	52,32%	47,68%	ene.-21	34,41%	65,59%	ene.-22	32,79%	67,21%	ene.-23	85,22%	14,78%
feb.-20	52,44%	47,56%	feb.-21	38,21%	61,79%	feb.-22	33,45%	66,55%	feb.-23	85,85%	14,15%
mar.-20	51,61%	48,39%	mar.-21	33,81%	66,19%	mar.-22	32,74%	67,26%	mar.-23	87,69%	12,31%
abr.-20	56,10%	43,90%	abr.-21	36,01%	63,99%	abr.-22	29,55%	70,45%	abr.-23	89,08%	10,92%
may.-20	56,79%	43,21%	may.-21	37,78%	62,22%	may.-22	34,40%	65,60%	may.-23	86,98%	13,02%
jun.-20	51,94%	48,06%	jun.-21	32,44%	67,56%	jun.-22	30,15%	69,85%	jun.-23	91,12%	8,88%
jul.-20	46,17%	53,83%	jul.-21	32,79%	67,21%	jul.-22	27,65%	72,35%	jul.-23	94,99%	5,01%
ago.-20	40,81%	59,19%	ago.-21	41,73%	58,27%	ago.-22	26,32%	73,68%			
sep.-20	39,05%	60,95%	sep.-21	30,22%	69,78%	sep.-22	76,42%	23,58%			
oct.-20	39,19%	60,81%	oct.-21	31,97%	68,03%	oct.-22	60,16%	39,84%			
nov.-20	42,68%	57,32%	nov.-21	37,08%	62,92%	nov.-22	80,00%	20,00%			
dic.-20	42,83%	57,17%	dic.-21	35,14%	64,86%	dic.-22	82,92%	17,08%			

ANÁLISIS GEOGRÁFICO

ACUMULADO

Datos acumulados	Concursos 2022	Concursos 2023	Variación 2022-2023	% Concursos	Plan de reestructuración	% PR	Procedimiento especial	% PE	Total procesos	%
Andalucía	350	379	8,29%	9,93%	29	12,89%	12	7,23%	420	9,99%
Aragón	123	129	4,88%	3,38%	1	0,44%	5	3,01%	135	3,21%
Asturias	67	52	-22,39%	1,36%	5	2,22%	1	0,60%	58	1,38%
Cantabria	34	14	-58,82%	0,37%	3	1,33%	2	1,20%	19	0,45%
Castilla-La Mancha	121	81	-33,06%	2,12%	6	2,67%	0	0,00%	87	2,07%
Castilla-León	75	104	38,67%	2,73%	6	2,67%	7	4,22%	117	2,78%
Cataluña	1056	1137	7,67%	29,80%	65	28,89%	41	24,70%	1243	29,55%
Ciudad Autónoma de Ceuta	2	3	50,00%	0,08%	0	0,00%	1	0,60%	4	0,10%
Ciudad Autónoma de Melilla	3	1	-66,67%	0,03%	0	0,00%	0	0,00%	1	0,02%
Comunidad Valenciana	624	601	-3,69%	15,75%	27	12,00%	7	4,22%	635	15,10%
Extremadura	38	45	18,42%	1,18%	4	1,78%	0	0,00%	49	1,17%
Galicia	160	182	13,75%	4,77%	9	4,00%	3	1,81%	194	4,61%
Islas Baleares	91	92	1,10%	2,41%	5	2,22%	1	0,60%	98	2,33%
Islas Canarias	93	98	5,38%	2,57%	3	1,33%	9	5,42%	110	2,62%
La Rioja	14	22	57,14%	0,58%	1	0,44%	5	3,01%	28	0,67%
Madrid	806	548	-32,01%	14,36%	37	16,44%	52	31,33%	637	15,15%
Murcia	97	129	32,99%	3,38%	8	3,56%	4	2,41%	141	3,35%
Navarra	27	30	11,11%	0,79%	4	1,78%	0	0,00%	34	0,81%
Pais Vasco	185	168	-9,19%	4,40%	12	5,33%	16	9,64%	196	4,66%
Total	3.966	3.815	-3,81%	100,00%	225	100,00%	166	100,00%	4.206	100,00%

DATOS MENSUALES

Datos mensuales JULIO 2023	Concursos 2022	Concursos 2023	Variación 2022-2023	% Concursos	Plan de reestructuración	% PR	Procedimiento especial	% PE	Total procesos	%
Andalucía	70	65	-7,14%	10,11%	4	13,79%	2	2,99%	71	9,61%
Aragón	26	22	-15,38%	3,42%	0	0,00%	0	0,00%	22	2,98%
Asturias	18	7	-61,11%	1,09%	1	3,45%	0	0,00%	8	1,08%
Cantabria	4	1	-75,00%	0,16%	0	0,00%	0	0,00%	1	0,14%
Castilla-La Mancha	30	6	-80,00%	0,93%	2	6,90%	0	0,00%	8	1,08%
Castilla-León	16	10	-37,50%	1,56%	0	0,00%	3	4,48%	13	1,76%
Cataluña	204	222	8,82%	34,53%	11	37,93%	29	43,28%	262	35,45%
Ciudad Autónoma de Ceuta	0	0	-	0,00%	0	0,00%	0	0,00%	0	0,00%
Ciudad Autónoma de Melilla	0	0	-	0,00%	0	0,00%	0	0,00%	0	0,00%
Comunidad Valenciana	129	99	-23,26%	15,40%	3	10,34%	4	5,97%	106	14,34%
Extremadura	15	9	-40,00%	1,40%	1	3,45%	0	0,00%	10	1,35%
Galicia	30	37	23,33%	5,75%	1	3,45%	0	0,00%	38	5,14%
Islas Baleares	13	16	23,08%	2,49%	0	0,00%	0	0,00%	16	2,17%
Islas Canarias	9	15	66,67%	2,33%	0	0,00%	5	7,46%	20	2,71%
La Rioja	1	4	300,00%	0,62%	0	0,00%	0	0,00%	4	0,54%
Madrid	141	70	-50,35%	10,89%	4	13,79%	18	26,87%	92	12,45%
Murcia	20	26	30,00%	4,04%	2	6,90%	0	0,00%	28	3,79%
Navarra	5	3	-40,00%	0,47%	0	0,00%	0	0,00%	3	0,41%
Pais Vasco	43	31	-27,91%	4,82%	0	0,00%	6	8,96%	37	5,01%
Total	774	643	-16,93%	100,00%	29	100,00%	67	100,00%	739	100,00%

ANÁLISIS SECTORIAL

ACUMULADO

Datos acumulados	Concursos 2022	Concursos 2023	Variación 2022-2023	% Concursos	Plan de reestructuración	% PR	Procedimiento especial	% PE	Total procesos	%
Sin determinar	8	7	-12,50%	0,18%	0	0,00%	1	0,86%	8	0,19%
Agricultura	47	43	-8,51%	1,13%	2	0,89%	0	0,00%	45	1,08%
Industrias extractivas	5	2	-60,00%	0,05%	2	0,89%	0	0,00%	4	0,10%
Industria	456	433	-5,04%	11,35%	46	20,44%	27	23,28%	506	12,18%
Alimentación y bebidas	72	74	2,78%	1,94%	12	5,33%	5	4,31%	91	2,19%
Textil, confección, cuero	79	67	-15,19%	1,76%	4	1,78%	2	1,72%	73	1,76%
Química	21	21	0,00%	0,55%	1	0,44%	3	2,59%	25	0,60%
Elementos de transporte	13	14	7,69%	0,37%	1	0,44%	1	0,86%	16	0,38%
Otro tipo de industria	271	257	-5,17%	6,74%	28	12,44%	16	13,79%	301	7,24%
Energía	26	25	-3,85%	0,66%	3	1,33%	0	0,00%	28	0,67%
Construcción y actividades inmobiliarias	789	749	-5,07%	19,63%	38	16,89%	26	22,41%	813	19,56%
Actividades Inmobiliarias	286	240	-16,08%	6,29%	19	8,44%	8	6,90%	267	6,42%
Construcción	503	509	1,19%	13,34%	19	8,44%	18	15,52%	546	13,14%
Comercio	935	1.009	7,91%	26,45%	49	21,78%	38	32,76%	1.096	26,37%
Venta y reparación de vehículos de motor y motocicletas	125	122	-2,40%	3,20%	4	1,78%	3	2,59%	129	3,10%
Comercio al por menor	420	381	-9,29%	9,99%	26	11,56%	13	11,21%	420	10,11%
Comercio al por mayor	390	506	29,74%	13,26%	19	8,44%	22	18,97%	547	13,16%
Transportes	221	256	15,84%	6,71%	9	4,00%	8	6,90%	273	6,57%
Hostelería	477	411	-13,84%	10,77%	17	7,56%	21	18,10%	449	10,80%
Servicios de alojamiento	58	29	-50,00%	0,76%	7	3,11%	1	0,86%	37	0,89%
Servicios de comidas y bebidas	419	382	-8,83%	10,01%	10	4,44%	20	17,24%	412	9,91%
Comunicaciones	157	116	-26,11%	3,04%	6	2,67%	8	6,90%	130	3,13%
Intermediación financiera	39	33	-15,38%	0,87%	4	1,78%	0	0,00%	37	0,89%
Servicios empresariales	444	400	-9,91%	10,48%	29	12,89%	21	18,10%	450	10,83%
Administración	0	0	-	0,00%	0	0,00%	0	0,00%	0	0,00%
Educación	94	79	-15,96%	2,07%	3	1,33%	3	2,59%	85	2,05%
Sanidad	56	46	-17,86%	1,21%	6	2,67%	4	3,45%	56	1,35%
Otros servicios	212	206	-2,83%	5,40%	11	4,89%	9	7,76%	226	5,44%
Total	3.966	3.815	-3,81%	100,00%	225	100,00%	116	100,00%	4.156	100,00%

DATOS MENSUALES

Datos mensuales JULIO 2023	2022	2023	Variación 2022-2023	% Concursos	Plan de reestructuración	% PR	Procedimiento especial	% PE	Total procesos	%
Sin determinar	2	2	0,00%	0,31%	0	0,00%	0	0,00%	2	0,27%
Agricultura	11	8	-27,27%	1,24%	0	0,00%	0	0,00%	8	1,08%
Industrias extractivas	0	0	-	0,00%	0	0,00%	0	0,00%	0	0,00%
Industria	107	67	-37,38%	10,42%	8	27,59%	12	17,91%	87	11,77%
Alimentación y bebidas	20	11	-45,00%	1,71%	2	6,90%	3	4,48%	16	2,17%
Textil, confección, cuero	12	13	8,33%	2,02%	0	0,00%	0	0,00%	13	1,76%
Química	5	3	-40,00%	0,47%	1	3,45%	1	1,49%	5	0,68%
Elementos de transporte	4	1	-75,00%	0,16%	0	0,00%	0	0,00%	1	0,14%
Otro tipo de industria	66	39	-40,91%	6,07%	5	17,24%	8	11,94%	52	7,04%
Energía	3	2	-33,33%	0,31%	0	0,00%	0	0,00%	2	0,27%
Construcción y actividades inmobiliarias	163	131	-19,63%	20,37%	5	17,24%	12	17,91%	148	20,03%
Actividades Inmobiliarias	56	30	-46,43%	4,67%	3	10,34%	3	4,48%	36	4,87%
Construcción	107	101	-5,61%	15,71%	2	6,90%	9	13,43%	112	15,16%
Comercio	182	177	-2,75%	27,53%	2	6,90%	11	16,42%	190	25,71%
Venta y reparación de vehículos de motor y motocicletas	36	14	-61,11%	2,18%	1	3,45%	0	0,00%	15	2,03%
Comercio al por menor	80	67	-16,25%	10,42%	1	3,45%	4	5,97%	72	9,74%
Comercio al por mayor	66	96	45,45%	14,93%	0	0,00%	7	10,45%	103	13,94%
Transportes	42	36	-14,29%	5,60%	0	0,00%	4	5,97%	40	5,41%
Hostelería	87	67	-22,99%	10,42%	1	3,45%	8	11,94%	76	10,28%
Servicios de alojamiento	10	8	-20,00%	1,24%	0	0,00%	0	0,00%	8	1,08%
Servicios de comidas y bebidas	77	59	-23,38%	9,18%	1	3,45%	8	11,94%	68	9,20%
Comunicaciones	28	14	-50,00%	2,18%	1	3,45%	3	4,48%	18	2,44%
Intermediación financiera	9	1	-88,89%	0,16%	0	0,00%	0	0,00%	1	0,14%
Servicios empresariales	71	86	21,13%	13,37%	4	13,79%	11	16,42%	101	13,67%
Administración	0	0	-	0,00%	0	0,00%	0	0,00%	0	0,00%
Educación	34	11	-67,65%	1,71%	1	3,45%	1	1,49%	13	1,76%
Sanidad	6	9	50,00%	1,40%	3	10,34%	1	1,49%	13	1,76%
Otros servicios	29	32	10,34%	4,98%	4	13,79%	4	5,97%	40	5,41%
Total	774	643	-16,93%	100,00%	29	100,00%	67	100,00%	739	100,00%

TAMAÑO

Tamaño	Concursos	Plan de reestructuración	Procedimiento especial	Total
Microempresa	554	13	60	627
Empresa Pequeña	73	14	7	94
Empresa Mediana	15	2	0	17
Empresa Grande	1	0	0	1
Total	643	29	67	739
Tamaño	Concursos	Plan de reestructuración	Procedimiento especial	%
Microempresa	86,16%	44,83%	89,55%	84,84%
Empresa Pequeña	11,35%	48,28%	10,45%	12,72%
Empresa Mediana	2,33%	6,90%	0,00%	2,30%
Empresa Grande	0,16%	0,00%	0,00%	0,14%
Total	100,00%	100,00%	100,00%	100,00%

EMPRESAS EN PROCESO CONCURSAL CON MAYORES VENTAS

CONCURSOS

CIF	NOMBRE_EMPRESA	VENTAS	AÑO_DEPOSITO	EMPLEADOS	LOCALIDAD	DISOLUC	Líteral 4 dígitos	Comunidad	Tamaño
0B46264438	CENTRO FARMACEUTICO, SL	236.368.271	2019	250	VALENCIA	NO	Comercio al por mayor de productos farmacéuticos	Comunidad Valenciana	Grande
0B82699414	ACROS INFORMATICA SL	66.606.108	2021	13	COSLADA	NO	Comercio al por mayor de ordenadores, equipos periféricos y programas informáticos	Madrid	Pequeña
0B93285195	AXESS SP SL	52.089.296	2021	7	MADRID	NO	Comercio al por mayor de equipos electrónicos y de telecomunicaciones y sus componentes	Madrid	Pequeña
0A01003433	UNITED WINERIES SA (EN LIQUIDACION)	41.117.749	2013	74	CENICERO	SI	Elaboración de vinos	La Rioja	Mediana
0A08781437	IBERCONDOR SA.	29.832.160	2021	63	BARCELONA	NO	Otras actividades anexas al transporte	Cataluña	Mediana
0B30361141	AGESCO SL (EN LIQUIDACION)	23.956.912	2022	105	MURCIA	SI	Intermediarios del comercio de materias primas agrarias, animales vivos, materias primas textiles y productos semielaborados	Murcia	Mediana
0B14979264	AMIFAR LABORATORIOS SL.	21.013.205	2020	80	PELIGROS	NO	Comercio al por mayor de productos farmacéuticos	Andalucía	Mediana
0B66343005	PLANAMODA SL	16.351.223	2016	0	ARENYS DE MAR	NO	Confección de otras prendas de vestir y accesorios	Cataluña	Pequeña
0B10373546	COLECTIVO EXTREMEDO DE AMBULANCIAS SL	16.124.129	2021	503	CACERES	NO	Mantenimiento y reparación de vehículos de motor	Extremadura	Pequeña
0B08957896	QUEVEL SL	13.664.291	2021	138	SANT ANDREU DE LA BARCA	NO	Comercio al por menor de calzado y artículos de cuero en establecimientos especializados	Cataluña	Mediana

PLANES DE REESTRUCTURACIÓN

CIF	NOMBRE_EMPRESA	VENTAS	AÑO_DEPOSITO	EMPLEADOS	LOCALIDAD	DISOLUC	Líteral 4 dígitos	Comunidad	Tamaño
0B23651664	ACEITES NATURALES DEL SUR SL	79.702.220	2021	41	PEGALAJAR	No	Fabricación de otros aceites y grasas	Andalucía	Mediana
0B64734726	INGENIERIA Y SERVICIOS DE EFICIENCIA ENERGETICA SL	7.530.698	2021	33	BARCELONA	No	Servicios técnicos de ingeniería y otras actividades relacionadas con el asesoramiento técnico	Cataluña	Pequeña
0A30044655	ONOFRE EGEA E HIJOS SA	5.346.658	2004	47	LAS TORRES DE COTILLAS	No	Fabricación de elementos de yeso para la construcción	Murcia	Pequeña
0B81878340	HOSPITAL LOGYC S.L.	3.754.763	2021	121	LA PARTIJA-SANTA MONICA	No	Lavado y limpieza de prendas textiles y de piel	Madrid	Pequeña
0B12047817	CERAMICA SANTARELA SOCIEDAD LIMITADA	3.481.972	2021	22	L'ALCORA	No	Fabricación de azulejos y baldosas de cerámica	Comunidad Valenciana	Pequeña
0B06704860	TDS INGENIERIA Y GESTION INTEGRAL DE OBRAS	3.078.885	2021	19	BADAJOS	No	Construcción de edificios residenciales	Extremadura	Pequeña
0B81016008	ALPHA BIORESEARCH SL.	2.758.776	2021	30	MADRID	No	Otra investigación y desarrollo experimental en ciencias	Madrid	Pequeña
0B18818674	FEDEGRA SL	2.165.905	2022	63	PADUL	No	Construcción de edificios residenciales	Andalucía	Microempre
0A11000296	DELGADO ZULETA, SOCIEDAD ANONIMA	1.532.208	2020	13	SANLUCAR DE BARRAMEDA	No	Elaboración de vinos	Andalucía	Pequeña
0B66068149	CRIDOLMA BARCELONA SL.	1.511.163	2020	12	BARCELONA	No	Actividades de medicina general	Cataluña	Microempre

DISOLUCIONES

Evolución mensual

	2022	2023	Evolución 2022-2023
Enero	4.205	4.658	10,77%
Febrero	3.183	3.321	4,34%
Marzo	3.007	2.618	-12,94%
Abril	2.216	1.926	-13,09%
Mayo	2.263	1.981	-12,46%
Junio	2.210	1.939	-12,26%
Julio	1.790	1.772	-1,01%
Total	18.874	18.215	-3,49%

EVOLUCIÓN DE LAS DISOLUCIONES

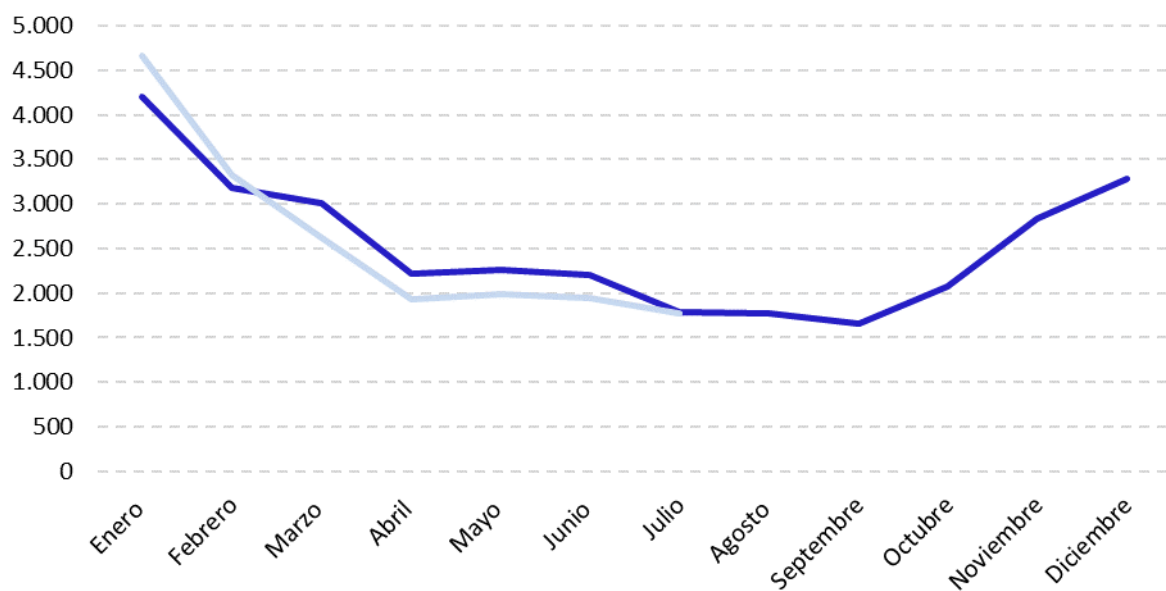

2023	Nº DISOLUCIONES	EMPLEADOS	CIFRAVENTA
Enero	4.658	22.025	9.875.254.842
Febrero	3.321	5.723	1.035.085.338
Marzo	2.618	5.699	959.817.440
Abril	1.926	5.315	3.305.902.571
Mayo	1.981	5.974	954.047.563
Junio	1.939	4.720	901.593.398
Julio	1.772	7.777	1.368.471.441

Disoluciones: tipo

Tipo de disoluciones	Acumulado 2022	Acumulado 2023	Variación 2022-2023	jul-22	jul-23	Variación 2022-2023
Sin determinar	0	0	-	0	0	-
Voluntaria	14.453	14.900	3,09%	1.285	1.399	8,87%
Otras Causas	943	507	-46,24%	59	63	6,78%
Judicial	1.531	1.161	-24,17%	235	173	-26,38%
Pleno Derecho	4	4	0,00%	0	1	-
Fusión	1.863	1.548	-16,91%	200	126	-37,00%
Escisión	72	87	20,83%	10	9	-10,00%
Cesión Global Activos	8	8	0,00%	1	1	0,00%
Total	18.874	18.215	-3,49%	1.790	1.772	-1,01%

Disoluciones: análisis geográfico

COMUNIDAD AUTÓNOMA	Acumulado 2022	Acumulado 2023	Variación 2022-2023	jul.-22	jul.-23	Variación 2022-2023
Andalucía	2.604	2.590	-0,54%	258	277	7,36%
Aragón	641	533	-16,85%	42	44	4,76%
Asturias	282	270	-4,26%	35	25	-28,57%
Cantabria	200	190	-5,00%	11	26	136,36%
Castilla-La Mancha	603	592	-1,82%	70	49	-30,00%
Castilla-León	934	807	-13,60%	68	63	-7,35%
Cataluña	1.483	1.344	-9,37%	122	146	19,67%
Ciudad Autónoma de Ceuta	12	15	25,00%	0	0	-
Ciudad Autónoma de Melilla	13	20	53,85%	4	1	-75,00%
Comunidad Valenciana	2.202	2.102	-4,54%	236	182	-22,88%
Extremadura	223	208	-6,73%	17	16	-5,88%
Galicia	965	915	-5,18%	67	77	14,93%
Islas Baleares	644	684	6,21%	42	52	23,81%
Islas Canarias	756	802	6,08%	80	109	36,25%
La Rioja	122	123	0,82%	13	11	-15,38%
Madrid	5.470	5.195	-5,03%	552	535	-3,08%
Murcia	461	430	-6,72%	54	59	9,26%
Navarra	252	440	74,60%	25	12	-52,00%
Pais Vasco	1.007	955	-5,16%	94	88	-6,38%
Total	18.874	18.215	-3,49%	1.790	1.772	-1,01%

Disoluciones: análisis sectorial

Sector de Actividad	Acumulado 2022	Acumulado 2023	Variación 2022-2023	jul.-22	jul.-23	Variación 2022-2023
Sin determinar	337	90	-73,29%	12	15	25,00%
Agricultura	342	315	-7,89%	32	32	0,00%
Industrias Extractivas	26	22	-15,38%	1	0	-100,00%
Industria	1.338	1.253	-6,35%	148	148	0,00%
Alimentación y bebidas	224	189	-15,63%	24	23	-4,17%
Textil, confección, cuero	159	131	-17,61%	17	18	5,88%
Química	98	73	-25,51%	8	7	-12,50%
Elementos de transporte	22	50	127,27%	5	4	-20,00%
Otro tipo de industria	835	810	-2,99%	94	96	2,13%
Energía	987	765	-22,49%	64	31	-51,56%
Construcción y Actividades Inmobiliarias	4.513	4.493	-0,44%	426	470	10,33%
Actividades Inmobiliarias	2.805	2.772	-1,18%	274	285	4,01%
Construcción	1.708	1.721	0,76%	152	185	21,71%
Comercio	3.628	3.618	-0,28%	354	354	0,00%
Venta y reparación de vehículos de motor y mo	397	436	9,82%	33	38	15,15%
Comercio al por menor	1.693	1.740	2,78%	159	172	8,18%
Comercio al por mayor	1.538	1.442	-6,24%	162	144	-11,11%
Transportes	603	507	-15,92%	83	41	-50,60%
Hostelería	1.015	1.099	8,28%	96	117	21,88%
Servicios de alojamiento	189	202	6,88%	15	21	40,00%
Servicios de comidas y bebidas	826	897	8,60%	81	96	18,52%
Comunicaciones	795	766	-3,65%	84	80	-4,76%
Intermediación Financiera	1.051	1.029	-2,09%	114	66	-42,11%
Servicios Empresariales	2.748	2.815	2,44%	237	272	14,77%
Administración	1	3	200,00%	0	0	-
Educación	351	361	2,85%	35	36	2,86%
Sanidad	428	418	-2,34%	42	43	2,38%
Otros servicios	711	661	-7,03%	62	67	8,06%
Total	18.874	18.215	-3,49%	1.790	1.772	-1,01%

Disoluciones por sector y provincia. Julio 2023

Provincia	Sin Determinar	Agricultura	Industrias Extractivas	Industria	Energía	Construcción y actividades Inmobiliarias	Comercio	Transportes	Hostelería	Comunicaciones	Intermediación Financiera	Servicios Empresariales	Administración	Educación	Sanidad	Otros Servicios	Total
Albacete	0	0	0	0	0	2	4	0	0	0	0	1	0	1	1	1	10
Alicante	2	0	0	3	0	19	14	0	5	1	2	0	0	1	0	2	49
Almería	0	1	0	1	0	5	3	0	0	0	1	3	0	0	1	1	16
Araba/Alava	0	1	0	4	0	7	4	0	1	0	0	3	0	0	1	0	21
Asturias	0	0	0	1	0	6	10	0	1	0	2	4	0	0	0	1	25
Ávila	0	0	0	0	0	0	0	0	0	0	0	0	0	1	0	0	1
Badajoz	0	1	0	1	0	1	2	0	1	0	0	3	0	0	1	0	10
Baleares	3	0	0	2	0	17	5	3	5	3	2	7	0	1	0	4	52
Barcelona	1	0	0	8	2	10	18	1	6	4	1	10	0	2	1	0	64
Bizkaia	0	2	0	5	0	5	3	3	3	3	1	3	0	2	5	2	37
Burgos	0	0	0	0	0	2	3	0	1	0	1	1	0	0	0	0	8
Caceres	0	0	0	2	0	2	1	0	1	0	0	0	0	0	0	0	6
Cádiz	0	0	0	2	1	7	4	1	2	1	1	1	0	3	0	0	23
Cantabria	0	0	0	2	5	9	3	1	1	1	1	1	0	0	1	1	26
Castellón	0	1	0	3	2	7	7	1	1	1	1	1	0	0	0	3	27
Ceuta	0	0	0	0	0	0	0	0	0	0	0	0	0	0	0	0	0
Ciudad Real	0	2	0	1	0	0	2	1	0	0	1	0	0	2	0	1	10
Córdoba	0	1	0	3	0	4	2	0	2	0	0	1	0	0	2	1	16
Cuenca	0	0	0	0	0	0	2	0	0	0	0	0	0	0	0	0	2
Gerona	0	0	0	2	1	9	9	3	3	0	0	6	0	0	2	1	36
Gipuzkoa	0	1	0	6	0	8	4	2	2	1	1	2	0	0	2	1	30
Granada	0	0	0	3	0	17	8	0	1	2	0	4	0	1	1	3	40
Guadalajara	0	0	0	0	1	4	0	1	0	0	0	1	0	0	0	2	9
Huelva	0	1	0	0	0	3	3	0	0	0	0	0	0	0	0	0	7
Huesca	0	1	0	0	0	2	3	0	1	1	0	1	0	0	0	0	9
Jaén	0	0	0	7	0	1	2	0	1	0	0	2	0	0	0	0	13
La Coruña	0	0	0	5	0	9	7	0	2	2	0	6	0	0	1	3	35
La Rioja	0	1	0	2	0	2	3	0	1	0	0	1	0	0	1	0	11
León	0	0	0	4	0	1	1	0	3	1	0	1	0	0	0	1	12
Lerida	0	2	0	0	0	7	6	0	0	0	0	2	0	0	0	0	17
Lugo	0	0	0	0	0	2	0	0	0	0	0	1	0	0	0	1	4
Madrid	2	0	0	33	10	138	86	7	34	43	29	108	0	14	9	22	535
Málaga	0	3	0	3	1	41	16	1	7	3	1	11	0	5	1	4	97
Melilla	0	0	0	0	0	0	1	0	0	0	0	0	0	0	0	0	1
Murcia	2	0	0	7	2	20	9	2	1	2	0	9	0	1	1	3	59
Navarra	1	0	0	1	0	3	4	0	0	0	1	1	0	0	1	0	12
Orense	0	1	0	1	1	2	6	1	0	3	1	2	0	0	0	0	18
Palencia	0	0	0	1	0	2	0	0	0	0	0	4	0	0	0	0	7
Palmas (Las)	0	1	0	4	0	12	9	1	11	1	4	4	0	0	1	1	49
Pontevedra	0	0	0	3	0	6	6	0	0	0	2	3	0	0	0	0	20
Salamanca	1	1	0	1	0	3	2	0	0	0	0	1	0	0	0	0	9
Segovia	0	2	0	1	0	0	1	1	0	0	0	0	0	0	0	0	5
Sevilla	1	0	0	3	2	22	11	3	4	2	6	8	0	0	2	1	65
Soria	0	0	0	1	0	1	1	0	0	0	0	0	0	0	0	0	3
Tarragona	0	0	0	0	0	8	9	4	2	0	1	2	0	0	2	1	29
Tenerife	0	2	0	1	1	7	7	1	4	0	2	32	0	0	1	2	60
Teruel	0	0	0	1	0	0	2	0	0	0	0	0	0	0	0	0	3
Toledo	0	1	0	5	0	3	4	0	1	1	0	3	0	0	0	0	18
Valencia	2	4	0	9	2	19	32	2	8	4	4	15	0	2	1	2	106
Valladolid	0	1	0	3	0	5	4	1	0	0	0	1	0	0	1	1	17
Zamora	0	1	0	0	0	0	0	0	0	0	0	0	0	0	0	0	1
Zaragoza	0	0	0	3	0	10	11	0	1	0	1	2	0	0	3	1	32
Total	15	32	0	148	31	470	354	41	117	80	66	272	0	36	43	67	1.772

EMPRESAS DISUELTAS CON MAYORES VENTAS

CIF	NOMBRE_EMPRESA	VENTAS	AÑO DEPOSITO	LOCALIDAD	EMPLEADOS	Tamaño	Literal 4 dígitos	Tipo disolución	CC.AA
0886741394	GASLOW ABASTECIMIENTOS SL (EN LIQUIDACION)	288.739.833	2019	MADRID	10	Mediana	Comercio al por mayor de combustibles sólidos, líquidos y gaseosos, y productos similares	Otras Causas	Madrid
0839872957	PITMA ENERGY, SOCIEDAD LIMITADA. (EXTINGUIDA)	214.258.941	2021	TORRELAVEGA	0	Grande	Actividades de las sociedades holding	Fusión	Cantabria
0867600015	AUTOGLAS OPCO BM SL (EN LIQUIDACION)	44.573.777	2021	LAUDIO/LLODIO	240	Mediana	Fabricación de vidrio plano	Judicial	Pais Vasco
0A28836880	LURCA SA (EXTINGUIDA)	43.957.000	2022	YOZUELO DE ALARCON	957	Grande	Restaurantes y puestos de comidas	Fusión	Madrid
0A01003433	UNITED WINERIES SA (EN LIQUIDACION)	41.117.749	2013	CENICERO	74	Mediana	Elaboración de vinos	Judicial	La Rioja
0830361141	AGESCO SL (EN LIQUIDACION)	23.956.912	2022	MURCIA	105	Mediana	Intermediarios del comercio de materias primas agrarias, animales vivos, materias primas textiles y productos semielaborados	Judicial	Murcia
0857281321	BINIPREU SL (EXTINGUIDA)	23.740.550	2021	MAO	180	Mediana	Comercio al por menor en establecimientos no especializados, con predominio en productos alimenticios, bebidas y tabaco	Fusión	Baleares
0897848014	COFFEE PRODUCTIONS SL (EN LIQUIDACION)	21.983.435	2021	XIRIVELLA	41	Mediana	Elaboración de café, té e infusiones	Judicial	omunidad Valencian
0A58462912	GRUPO CORONA ESPANA 2 SA (EN LIQUIDACION)	20.060.420	1998	PARETS DEL VALLES	50	Mediana	Comercio al por mayor de ferretería, fontanería y calefacción	Judicial	Cataluña
0A46030896	TALLERES XATIVA SA (EXTINGUIDA)	19.495.193	2021	XATIVA	27	Mediana	Venta de automóviles y vehículos de motor ligeros	Fusión	omunidad Valencian



www.informa.es

Servicio de Atención al Cliente

clientes@informa.es

902 176 076