

LA NUEVA FICTICIA SA

N.I.F.: A00000000

Análisis Sectorial (Fecha:23/09/2013 Usuario:600638)

ANÁLISIS SECTORIAL

Datos Básicos

Sector comparado (CNAE 2009): 0122 - Cultivo de frutos tropicales y subtropicales

Número de empresas: 78

Tamaño (cifras en ventas): 0 - 2.800.000,00 Euros

Balance y equilibrio financiero

ANÁLISIS DEL BALANCE : % sobre el total activo

	Empresa (2012)	Sector	Diferencia
Activo			
A) Activo no corriente	25,56%	77,10%	-51,54%
B) Activo corriente	74,44%	22,90%	51,54%
Pasivo			
A) Patrimonio neto	46,65%	67,90%	-21,25%
B) Pasivo no corriente		19,78%	
C) Pasivo corriente	53,35%	12,33%	41,02%

Comparación del equilibrio financiero sectorial

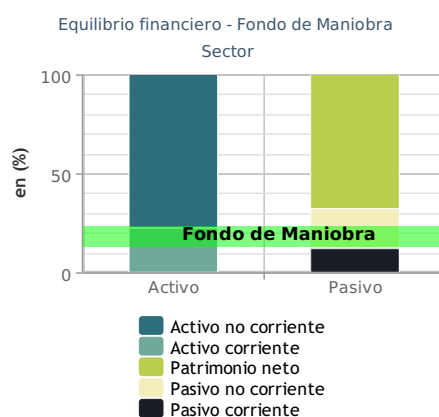
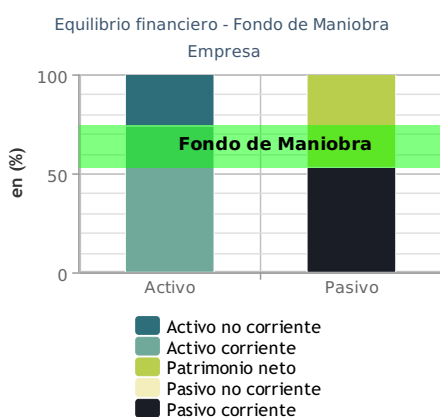

Cuenta analítica de Resultados

Cifras expresadas en %

	Empresa (2012)	Sector	Diferencia
Importe Neto de la cifra de negocios	72,82%	72,52%	0,30%
Otros ingresos de explotación	27,18%	27,48%	-0,30%
INGRESOS DE EXPLOTACIÓN	100,00%	100,00%	0,00%
Aprovisionamientos	0,00%	-24,76%	24,76%

Variación de existencias de productos terminados y en curso de fabricación	0,00%	1,89%	-1,89%
MARGEN BRUTO	100,00%	77,12%	22,88%
Otros gastos de explotación	-42,23%	-25,63%	-16,60%
Gastos de personal	-5,34%	-31,05%	25,71%
RESULTADO BRUTO DE EXPLOTACIÓN	52,43%	20,44%	31,99%
Amortización de inmovilizado	0,00%	-8,05%	8,05%
Deterioro y resultado por enajenaciones de inmovilizado	0,00%	2,79%	-2,79%
Otros gastos/ingresos	0,00%	1,20%	-1,20%
RESULTADO NETO DE EXPLOTACIÓN	52,43%	16,38%	36,05%
Resultado financiero	0,00%	-1,57%	1,57%
RESULTADO ANTES DE IMPUESTOS	0,00%	14,81%	-14,81%
Impuesto sobre beneficios	0,00%	-1,50%	1,50%
RESULTADO PROCEDENTE DE OPERACIONES CONTINUADAS	52,43%	13,31%	39,12%
Resultado procedente de operaciones interrumpidas neto de impuestos	0,00%	0,00%	0,00%
RESULTADO NETO	52,43%	13,31%	39,12%
Amortización de inmovilizado	0,00%	-8,05%	8,05%
Deterioros y variación de provisiones	0,00%	2,79%	-2,79%
Autofinanciación neta	52,43%	18,57%	33,86%

Gráficos de composición de la cuenta analítica de resultados

Pesos relativos cuenta de pérdidas y ganancias empresa-sector por epígrafe

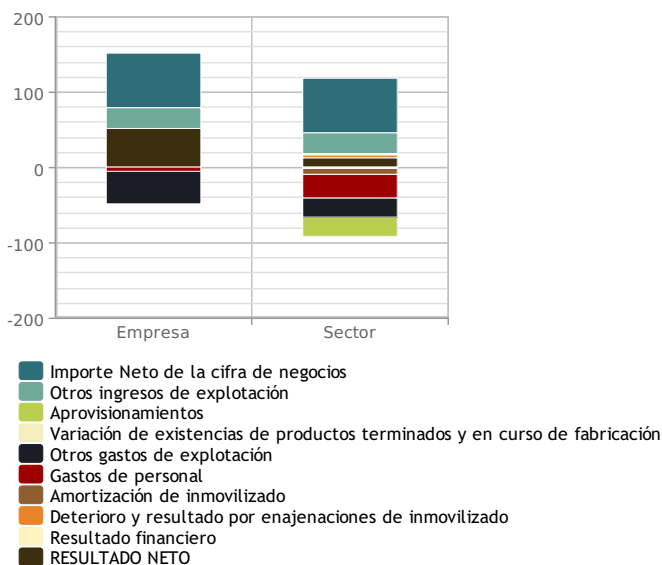

Pesos relativos resultados parciales cuenta de pérdidas y ganancias empresa-sector por epígrafe

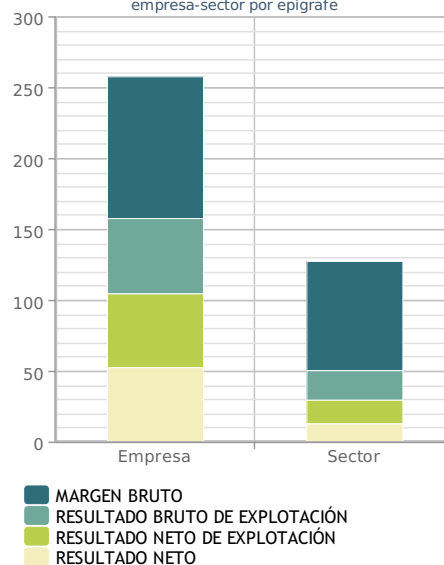

Principales Ratios

Cifras expresadas en €

Empresa (2012) PTILE25 PTILE50 PTILE75

RATIOS DE EQUILIBRIO

Fondo de maniobra (€)	660.000,00	4.830,17	94.866,60	285.219,13
Ratio fondo de maniobra	0,21	0,00	0,09	0,28
Ratio de solidez	1,83	0,60	1,03	1,41
Periodo Medio de Cobro (días)	1.047	35	61	134
Periodo Medio de Pago (días)	364	49	105	283

RATIOS DE LIQUIDEZ

Ratio de Liquidez (%)	139,52	101,95	197,72	649,36
Ratio de Liquidez Inmediata (%)	8,98	16,54	76,76	322,38

RATIOS DE ENDEUDAMIENTO

Porcentaje de endeudamiento (%)	39,30	0,37	14,96	43,97
Coste Medio de Financiación Externa		0,01	0,03	0,05
Cobertura del Servicio de la Deuda	2,28	0,00	0,81	4,37
Cobertura de Intereses		0,31	8,84	47,91

RATIOS GENERALES DE ACTIVIDAD

Autofinanciación generada por las ventas (%)	72,00	4,42	23,44	52,33
Autofinanciación generada por los Activos (%)	17,25	0,72	5,40	10,00
Punto Muerto	3,57	1,00	1,22	1,73
Facturación media por Empleado	57.692,31	24.604,66	37.171,43	57.503,26
Coste Medio por Empleado	4.230,77	11.251,30	15.302,73	20.004,48
Rotación de Activos	0,24	0,08	0,19	0,42
Rotación de Inventario (días)		0	0	114

RATIOS DE RESULTADOS

Rentabilidad Económica (ROA) (%)	17,25	0,09	4,35	8,30
Rentabilidad de Explotación (%)	17,25	1,61	6,77	12,26
Rentabilidad Financiera (ROE) (%)	36,99	-0,37	5,67	11,16